



C A T Á L O G O
POTENZA
2020



POTENZA BIANCO PF - clareador caseiro



POTENZA SPECCHI ARGILLA PRO - pasta de polimento

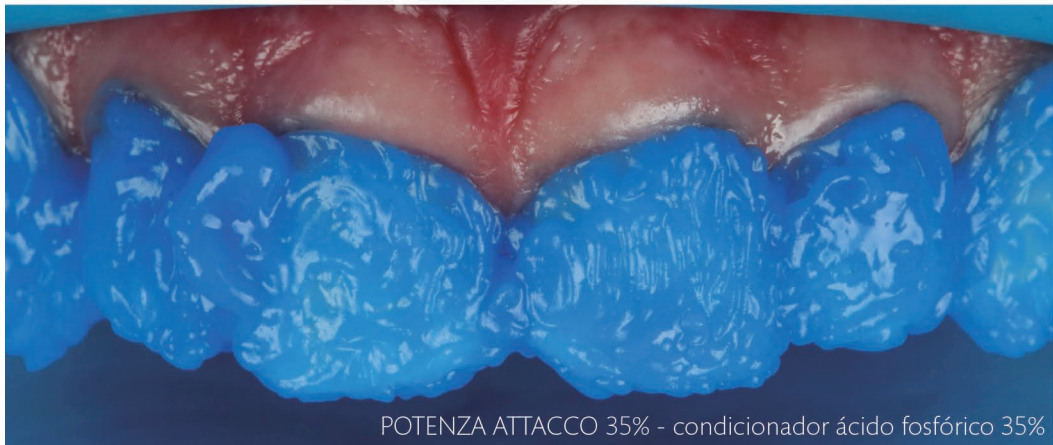

POTENZA ATTACCO 35% - condicionador ácido fosfórico 35%

PHS do Brasil e os produtos POTENZA: foco na qualidade.

Atuando no mercado odontológico desde 2013 como fabricante dos produtos POTENZA e desde 2016 como importador e distribuidor da marca TOKUYAMA DENTAL (Japão), a PHS DO BRASIL orgulha-se em oferecer ao mercado soluções de altíssimo desempenho que contribuem para a evolução da Odontologia.

Com unidade fabril de 800m² localizada na cidade de Joinville - SC, o setor produtivo dispõe de equipamentos de alta tecnologia desenvolvidos com exclusividade para garantir que todos os materiais sejam criados com o máximo de qualidade. As matérias-primas utilizadas e o rigor do controle de qualidade fizeram com que os produtos POTENZA alcançassem grande destaque no mercado rapidamente.

Este reconhecimento se deve principalmente ao desempenho clínico dos produtos, que cumprem seu objetivo com eficiência e segurança. Em vários países da América Latina e em todos os estados brasileiros, cada vez mais profissionais experimentam, aprovam e recomendam a marca.

Certos de uma grata surpresa, convidamos você a conhecer nossa linha de produtos. Nossa equipe está sempre pronta a atendê-lo(a) da melhor forma.

Seja muito bem vindo(a)!



CONTEÚDO

CLAREADORES

Uso em consultório.....	02
Uso caseiro supervisionado.....	07

ACESSÓRIOS

Barreira gengival.....	10
Placas para moldeira.....	11

DESSENSIBILIZANTES

12

PASTA MICROABRASIVA

15

PASTAS DE POLIMENTO

16

CONDICIONADORES ÁCIDOS

Fosfórico.....	17
Hidrofluorídrico.....	18

HIDRATANTE LABIAL

19

LEVANTE OCLUSAL

20



POTENZA BIANCO PRO SS 38% H₂O₂ ON

PERÓXIDO DE HIDROGÊNIO 38%

Eficaz e prático, o sistema de seringas oferece um tratamento de altíssimo desempenho. Seu tempo clínico de aplicação é reduzido, o que minimiza o risco de hipersensibilidade e dinamiza a sessão. A viscosidade do gel apresenta escoamento bem equilibrado para facilitar a aplicação.

Principais características:

- Rápido tempo de aplicação - apenas 25 a 30 min
- Sistema de seringas - mais seguro, prático e fácil de aplicar
- Proporções pré-dosadas para suprir os dois arcos (de 2º pré-molar a outro)
- Aplicação única por sessão - sem trocas de gel
- Alta molhabilidade - máximo contato do gel com o dente
- Coloração azul - fácil visualização do local de aplicação do gel
- Segurança - kit acompanha neutralizante



aponte a câmera do seu celular
e fale agora conosco

CÓD

APRESENTAÇÕES

668

UNITÁRIO

- 01 seringa fase 1 (1,3g)
- 01 seringa fase 2 (0,4g)
- 01 frasco de neutralizante
- 01 seringa de barreira gengival
- 02 ponteiras

CÓD

KIT

667

- 06 seringas fase 1 (1,3g cada)
- 06 seringas fase 2 (0,4g cada)
- 01 frasco de neutralizante
- 01 seringa de barreira gengival
- 07 ponteiras



POTENZA BIANCO PRO SS 38% H₂O₂ ON

MANIPULAÇÃO



Acople as seringas firmemente rosqueando suas extremidades. Então, empurre os êmbolos alternadamente por 15x e transfira o conteúdo misturado para a seringa que originalmente continha o peróxido de hidrogênio. Desrosqueie as seringas e adapte a ponteira de aplicação.

APLICAÇÃO



Após minucioso exame clínico, anote a cor inicial dos dentes. Para máximo conforto, aplique POTENZA ESENTE 2% (PHS) por 10 min e/ou POTENZA GLU-HEMA (PHS) em áreas de dentina exposta. Então, remova-o com jatos de ar/água e faça o isolamento gengival com POTENZA BLOCCO (PHS).



Aplique o gel clareador por toda a superfície vestibular dos dentes a serem clareados, normalmente de 2º pré-molar a outro.

Deixe o gel em contato com os dentes por 25-30 min. Monitore o paciente durante todo o período.

Ao final da sessão, aspire o gel com cânula fina e lave os dentes copiosamente.

Então, faça o polimento dos dentes com disco de feltro e pasta POTENZA SPECCHI PRO (PHS).



OBS: É importante acompanhar a mudança da coloração dos dentes semanalmente. Para o clareamento realizado exclusivamente em consultório, recomenda-se 3 sessões espaçadas em 7 dias entre si.

POTENZA BIANCO H₂O₂ PRO 35%

PERÓXIDO DE HIDROGÊNIO 35%

O tradicional sistema de frascos permite flexibilizar quantidades e evitar desperdício de produto. A manipulação das fases é muito simples, basta misturá-las na proporção correta. Após breve mistura manual, o gel se torna homogêneo e apresenta alta molhabilidade, o que maximiza o contato deste com os dentes e auxilia na atividade do princípio ativo.

Principais características:

- Sistema de frascos - quantidades flexíveis, sem desperdício
- Excelente reologia - alta molhabilidade do gel
- Câmbio de cor - mudança de vermelho para azul indica atividade do gel
- Segurança - kit acompanha neutralizante



aponte a câmera do seu celular
e fale #ora conosco.

APRESENTAÇÃO

CÓD

840

KIT:
01 frasco de peróxido de hidrogênio (15,3g)
01 frasco de espessante (5,5g)
01 frasco de neutralizante
01 seringa de barreira gengival + 01 ponteira
01 recipiente para mistura + 01 espátula



POTENZA BIANCO H₂O₂ PRO 35%

MANIPULAÇÃO

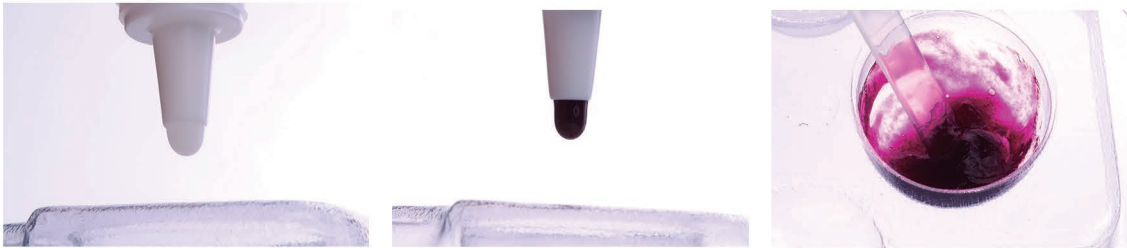

Dispense gotas de peróxido de hidrogênio e de espessante no recipiente de mistura na proporção 3:1 (peróxido:espessante). Normalmente 18:6 é suficiente para ambos os arcos. Então, misture por 40 seg.

APLICAÇÃO



Após minucioso exame clínico, anote a cor inicial dos dentes. Para máximo conforto, aplique POTENZA ESENTE 2% (PHS) por 10 min e/ou POTENZA GLU-HEMA (PHS) em áreas de dentina exposta. Então, remova o dessensibilizante e faça o isolamento gengival com POTENZA BLOCCO (PHS).



Aplique o gel clareador nos dentes a serem clareados (normalmente 2° pré-molar a outro) e deixe-o agir por 15 min. Durante este período, o gel muda de cor (vermelho para azul claro). Então, remova o gel com cânula de aspiração fina (não é necessário lavar nesta etapa) e faça nova mistura. Reaplique-a nos dentes por mais 2x de 15 min cada, totalizando 45 min de sessão.

Ao final da sessão, lave os dentes copiosamente antes e após remover a barreira gengival. Faça o polimento dos dentes com disco de feltro e pasta POTENZA SPECCHI PRO (PHS).

Para o clareamento realizado exclusivamente em consultório, recomenda-se 3 sessões (45 min cada) espaçadas em 7 dias entre si.

POTENZA BIANCO PF 35%

PERÓXIDO DE CARBAMIDA 35%

O peróxido de carbamida em maior concentração oferece um clareamento em consultório com baixíssimo índice de hipersensibilidade. É ideal para pacientes com queixa de dor ou em associação ao clareamento caseiro.

Principais características:

- Máxima praticidade - produto pronto para uso, diretamente da seringa
- Baixo índice de hipersensibilidade
- Alto rendimento - cerca de 100 gotas por seringa



aponte a câmera do seu celular
e fale agora conosco.

MODO DE USO: o gel clareador deve ser aplicado nos dentes a serem clareados por 40 min por sessão. É necessário o uso de barreira gengival.

CÓD APRESENTAÇÃO

539 1 seringa c/ 3g + 01 ponteira



POTENZA BIANCO PF

PERÓXIDO DE CARBAMIDA 10%, 16% ou 22%

Potenza Bianco PF é a perfeita aliança entre eficiência e conforto, a escolha perfeita para pacientes com alta sensibilidade que não querem abrir mão de excelentes resultados. O gel tem aspecto cristalino e homogêneo e possui excelente viscosidade para facilitar a aplicação. Disponível em três concentrações para atender a diferentes necessidades dos pacientes.

Principais características:

- Máximo conforto - possui dessensibilizantes (nitrato de potássio e flúor)
- Alto teor de água - menor desidratação dental
- Disponível em diferentes concentrações para diferentes necessidades
- Alto rendimento - 100 gotas por seringa
- Excelente viscosidade - não escoa da moldeira
- Alta molhabilidade - máximo contato do gel com o dente
- Gel homogêneo, cristalino e estável

Concentração	Tempo de uso diário
10%	3 a 4h
16%	2 a 3h
22%	1h



aponte a câmera do seu celular
e fale agora conosco.



Gel homogêneo,
cristalino e
estável!

APRESENTAÇÕES

CÓD

KIT: 06 seringas c/ 3g cada + 06 ponteiras	10% - 1377
	16% - 1380
	22% - 1383
UNITÁRIO: 01 seringa c/ 3g + 01 ponteira	10% - 1379
	16% - 1382
	22% - 1385



POTENZA BIANCO H₂O₂

PERÓXIDO DE HIDROGÊNIO 6%, 7,5% ou 9,5%

Potenza Bianco H₂O₂ oferece resultados mais rápidos e com menor tempo de uso diário, ou seja, mais comodidade. Está disponível em três concentrações para atender a diferentes necessidades dos pacientes. O aspecto do gel é homogêneo e cristalino, com excelente viscosidade sem escoamento excessivo para facilitar aplicação.

Principais características:

- Máximo conforto - possui dessensibilizantes (nitrato de potássio e flúor)
- Alto teor de água - menor desidratação dental
- Comodidade - curto tempo de uso diário
- Disponível em diferentes concentrações para diferentes necessidades
- Alto rendimento - 100 gotas por seringa
- Excelente viscosidade - não esco da moldeira
- Alta molhabilidade - máximo contato do gel com o dente

Concentração	Tempo de uso diário
6%	2h
7,5%	1h 30min
9,5%	1h



aponte a câmera do seu celular
e fale agora conosco.



Gel homogêneo,
cristalino e
estável!

APRESENTAÇÕES

CÓD

KIT: 06 seringas c/ 3g cada
+ 06 ponteiras

6% - 497
7,5% - 508
9,5% - 1262

UNITÁRIO: 01 seringa c/ 3g
+ 01 ponteira

6% - 487
7,5% - 498
9,5% - 1260



POTENZA BIANCO PF e H₂O₂

ETAPAS CLÍNICAS



Após o exame clínico, faz-se a moldagem dos arcos dentais com alginato. Com o modelo em gesso, cria-se a moldeira por vaccum-forming utilizando placa EVA flexível POTENZA STAMPO (PHS) de 1mm de espessura.



A moldeira termoformada deve ser recortada para abranger apenas minimamente as margens gengivais.



Instrua o paciente a aplicar uma pequena gota do gel clareador no centro dos espaços de cada dente. Os tempos de uso diário variam conforme a versão do gel clareador. Normalmente um tratamento completo leva em média 3 semanas.

É muito importante checar a cor inicial dos dentes e acompanhar a evolução do paciente semanalmente. Qualquer desconforto relatado por ele deve ser examinado. Casos de hipersensibilidade podem ser tratados reduzindo a concentração do gel e associando o agente dessensibilizante POTENZA ESENTE 0,2% (PHS).

POTENZA BLOCCO

BARREIRA GENGIVAL FOTOPOLIMERIZÁVEL

POTENZA BLOCCO (PHS) é uma resina de média fluidez que após fotopolimerizada torna-se rígida e insolúvel, produzindo eficiente isolamento dos tecidos onde é aplicada. A viscosidade do produto privilegia adaptação em áreas de difícil alcance como interproximais.

Principais características:

- Segurança e eficiência - insolúvel e rígida após a cura
- Tixotropia - fácil adaptação em áreas interproximais de papilas
- Adere à gengiva firmemente
- Fácil remoção - desprende-se inteiramente ou em grandes partes
- Alto rendimento



MODO DE USO: Com a gengiva seca, aplique o produto contornando as margens gengivais e região de papilas. Recomenda-se cobrir cerca de 0,5mm do esmalte dental nas regiões cervicais. Fotopolimerize por 30 seg a cada segmento de 3 dentes.



aponte a câmera do seu celular
e fale agora conosco.

CÓD APRESENTAÇÕES

1290 (azul) KIT: 03 seringas c/ 2,5g cada
1129 (verde) + 06 ponteiras

1289 (azul) UNITÁRIO: 01 seringa c/ 2,5g
1128 (verde) + 02 ponteiras



POTENZA STAMPO

PLACAS FLEXÍVEIS DE EVA (1,35mm)

Flexíveis e transparentes, as placas POTENZA STAMPO (PHS) são recomendadas para a confecção de moldeiras individuais para clareamento. Após termoformada, a placa adota espessura de aproximadamente 1mm, com aspecto transparente, flexível e confortável.

Principais características:

- Alta flexibilidade para máximo conforto
- Fidelidade na reprodução dos modelos
- Excelente adaptação aos arcos dentais
- Aspecto incolor que não interfere na estética
- Facilidade de recortes para ajustes finos



aponte a câmera do seu celular
e fale agora conosco.



MODO DE USO: adapte a placa na máquina de vacuum forming e ligue a resistência elétrica. Ao perceber um abaulamento de cerca de 4 cm, desça a placa contra o modelo. Após a termoformagem, aguarde total resfriamento da placa e modelo para então desincluir-lo e iniciar os recortes.



APRESENTAÇÕES CÓD

Caixa com 02 placas	1924
Caixa com 05 placas ou	1923
Caixa com 10 placas	1922

POTENZA ESENTE 0,2% e 2%

NITRATO DE POTÁSSIO 6% + FLUORETO DE SÓDIO A 0,2% ou 2%

POTENZA ESENTE (PHS) é um grande aliado do clareamento, pois maximiza o conforto dos pacientes reduzindo eventual hipersensibilidade do tratamento. Há duas versões disponíveis: 0,2% (caseiro) e 2% (consultório) que podem ser utilizadas antes e/ou depois do clareamento.

Principais características:

- Versátil - disponível em duas versões, uso caseiro (0,2%) e consultório (2%)
- Eficaz na redução ou eliminação da hipersensibilidade
- Dupla ação dessensibilizante - neural e oclusora
- Gel de fácil aplicação, pronto para uso
- Protocolo simples e prático - pode ser usado antes e/ou após o clareamento



MODO DE USO: ESENTE 0,2% (à esq.) deve ser aplicado na moldeira individual por 15 min, logo antes e/ou depois do clareamento caseiro. ESENTE 2% (à dir.) deve ser aplicado nos dentes em consultório por 10 min (com fricção a cada 2 min) logo antes e/ou depois do clareamento de consultório.

CÓD APRESENTAÇÃO:

0,2% - 583	Versão 0,2% ou 2%
2% - 595	(vendidas separadamente)
	- 01 seringa c/ 3g + 01 ponteira



aponte a câmera do seu celular e fale agora conosco.

DESSENSIBILIZANTE

POTENZA ESENTE GLU-HEMA

SOLUÇÃO DE GLUTARALDEÍDO + MONÔMERO HEMA

POTENZA ESENTE GLU-HEMA (PHS) reduz a hipersensibilidade à estímulos externos (temperatura, pressão, etc.) em áreas de exposição de cimento ou dentina. Além de muito eficaz, o produto é prático e fácil de aplicar.

Principais características:

- Alta eficácia - reduz ou elimina a hipersensibilidade
- Possui efeito bactericida
- Protocolo de aplicação simples e rápido
- Pronto para uso
- Dispensa fotopolimerização



aponte a câmera do seu celular
e **faça agora conosco.**



MODO DE USO: o produto é indicado para áreas de dentina exposta. Com a região devidamente isolada (isolamento relativo), aplique uma gota da solução e deixe agir por 45 seg.

CÓD APRESENTAÇÃO:
603 - 01 frasco com 5ml



PROTOCOLO DESSENSIBILIZANTE

POTENZA ESENTE 2% + POTENZA ESENTE GLU-HEMA

A hipersensibilidade dentinária é uma queixa muito prevalente entre os pacientes da clínica diária e dependendo da intensidade pode restringir atividades rotineiras como beber um copo d'água ou escovar os dentes.

Sabe-se que o desconforto se manifesta devido à uma somatória de fatores, dentre eles tensão (que leva a hábitos parafuncionais), fricção (que gera desgaste) e biocorrosão (degradação química, bioquímica e eletrolítica).

Para reduzir a dor, agentes neurais são associados à agentes obliteradores (métodos químico + físico). Deste modo, sugere-se a combinação de ESENTE 2% com ESENTE GLU-HEMA.

NOTAS:

- antes do atendimento clínico, minuciosa anamnese deve ser conduzida afim de buscar o agente causador da hipersensibilidade;
- faça profilaxia com escova Robinson + pedra pomes nos dentes que irão receber os dessensibilizantes;
- cada sessão deve ser conduzida em intervalos de 2 a 7 dias;
- durante as aplicações, manter os dentes isolados (isolamento relativo).

SESSÃO 1 - duas aplicações de ESENTE 2% por 5 min cada, utilizando fio de afastamento gengival

SESSÃO 2 - novas aplicações de ESENTE 2% (2x 5 min cada) porém sem uso do fio de afastamento gengival

SESSÃO 3 - uma aplicação de ESENTE GLU-HEMA por 30-45 seg utilizando afastamento gengival

SESSÃO 4 - nova aplicação de ESENTE GLU-HEMA porém sem uso do fio de afastamento gengival.

DICA: POTENZA ESENTE 2% (PHS) e POTENZA ESENTE GLU-HEMA (PHS) podem também ser utilizados como protocolo de dessensibilização pré-clareamento.

Acesse www.phsdoBrasil.com.br
e faça o download do MANUAL DE HIPERSENSIBILIDADE
para maiores detalhes.

POTENZA ABRASIONE

ÁCIDO CLORÍDRICO A 6,6% + CARBETO DE SILÍCIO

POTENZA ABRASIONE (PHS) reúne dois mecanismos para microabrasão em esmalte. Através do ácido faz o ataque químico e com os grãos abrasivos o ataque mecânico. O resultado é um tratamento equilibrado que remove manchas superficiais de forma conservadora e prática.

Principais características:

- Duplo mecanismo de ação - químico e mecânico
- Aplicação fácil e indolor
- Remoção definitiva e conservadora de manchas em esmalte
- Versátil - pode ser associado ao clareamento
- Coloração cinza - fácil visualização do local aplicado



MODO DE USO: aplique a pasta na região das manchas e fricione com auxílio de uma espátula plástica ou taça de borracha (mecanizada) por aprox. 10 seg. Então, remova a pasta e reaplique nova porção por até 15x na mesma sessão ou em nova sessão, conforme maior conveniência.

CÓD APRESENTAÇÃO
458 01 seringa c/ 3g + 03 ponteiras



aponte a câmera do seu celular
e fale agora conosco.



POTENZA SPECCHI

PASTA DIAMANTADA, DE ARGILA OU ÓXIDO DE ALUMÍNIO

A linha POTENZA SPECCHI possui quatro diferentes versões de pastas de polimento variando a natureza e granulação do abrasivo.

NOME	COMPOSIÇÃO	INDICAÇÃO
Specchi Pro	Diamante micronizado (0,5 microns)	Resinas, cerâmica e esmalte
Specchi Argilla	Argila - mix de minerais (0,5 microns)	Resinas, cerâmica e esmalte
Specchi Uno/Due	Óx. de alumínio (Uno = 60 / Due = 20 microns)	Metal e resina
Specchi Al	Óx. de alumínio (17 microns)	Metal e resina

Principais características:

- Combinação do melhor poder abrasivo com capacidade de polimento
- Possuem propriedades lubrificantes - minimiza geração de calor
- Possuem aroma mentolado
- Feitas com ingredientes atóxicos

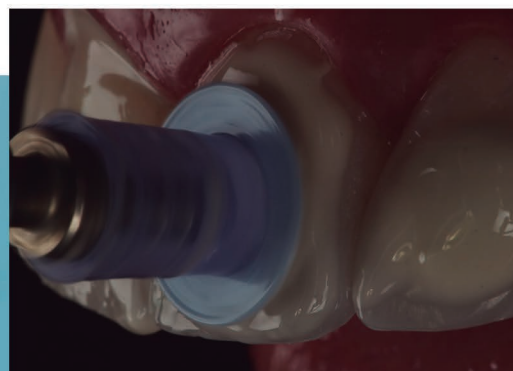

MODO DE USO: após acabamento, com a superfície regular, faz-se o polimento com auxílio de disco de feltro. Com pequena quantidade da pasta, faça movimentos intermitentes por cerca de 40 seg.



APRESENTAÇÃO

CÓD

SPECCHI PRO / ARGILA / AL
-01 seringa c/ 3g + 01 ponteira

SPECCHI UNO DUE:
-02 seringas (Uno+Due) c/ 3g cada
+ 01 ponteira

616 / 1331 / 628

637



aponte a câmera do seu celular
e fale agora conosco.

POTENZA ATTACCO

CONDICIONADOR ÁCIDO FOSFÓRICO 35%

Além de efetivo, POTENZA ATTACCO (PHS) possui viscosidade única. O gel fica exatamente onde é aplicado, sem escoar, o que é particularmente interessante em casos de condicionamento ácido seletivo. O gel não forma grumos, possui alta molhabilidade e coloração azul intensa.

Principais características:

- Tixotrópico - não escorre do local aplicado
- Coloração azul - fácil visualização do local de aplicação
- Fácil remoção após aplicado (altamente lavável)
- Alta molhabilidade - excelente contato do gel com a superfície



MODO DE USO: em dentina, aplique o produto por 15 seg, e em esmalte, por 30 seg. Após a aplicação, lave copiosamente a superfície.



aponte a câmera do seu celular
e fale agora conosco.

APRESENTAÇÕES CÓD

JUMBO: 01 seringa de 50g
+ 04 seringas refil + 04 ponteiras 1286

UNITÁRIO: 01 seringa c/ 3g
+ 01 ponteira 1125

POTENZA ATTACCO HF 5% e 10%

ÁCIDO HIDROFLUORÍDRICO A 5% e 10%

Desenvolvidos em duas concentrações, os ácidos HF criam porosidades nas peças cerâmicas condicionáveis, aumentando a adesão destas ao agente de união. Com viscosidade excelente, é muito fácil aplicar o gel na face interna das peças sem que haja contato deste com a face externa.

Principais características:

- Tixotrópico - não escorre do local aplicado
- Coloração intensa - fácil visualização do local de aplicação
- Fácil remoção após aplicado (altamente lavável)
- Alta molhabilidade - excelente contato do gel com a superfície



MODO DE USO: os tempos de condicionamento variam de acordo com o material:

Concentração	Substrato	Tempo de aplicação
5%	Dissilicato de lítio	20 seg
10%	Feldspática	1 a 2 min
10%	Vítrea reforçada c/ leucita	1 min



aponte a câmera do seu celular
e fale agora conosco.



APRESENTAÇÃO

Versão 10% ou 5%
(vendidas separadamente)
- 01 seringa c/ 3g + 01 ponteira

CÓD

10% - 1287
5% - 683

POTENZA IDRATA

BASE DE PETROLATO E POLIETILENO

POTENZA IDRATA (PHS) é um potente hidratante indicado para tecidos moles (lábios, pele, mucosa jugal, gengiva). Além de evitar ressecamento durante procedimentos clínicos, o gel protege os tecidos de eventuais agentes químicos que possam provocar irritação. Também é bastante útil na lubrificação de lençóis de borracha ao instalar o isolamento absoluto.

Principais características:

- Vertátil - hidrata, isola e protege tecidos moles
- Hidratação profunda e duradoura
- Incolor - não produz resíduos que mancham restaurações
- Aumenta o conforto do(a) paciente

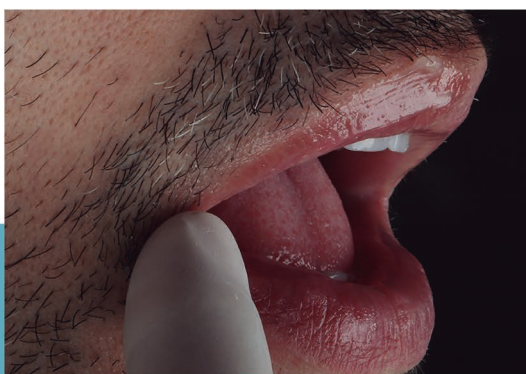

MODO DE USO: antes de iniciar a sessão clínica, aplique pequena quantidade do gel nos lábios, principalmente região de comissuras. Intraoralmente, recomenda-se aplicar na região de gengiva quando do uso de substâncias potencialmente irritantes nos dentes, como forma de proteção/isolamento.

DICA: aplique POTENZA IDRATA (PHS) antes de realizar protocolos fotográficos.

CÓD APRESENTAÇÃO
1295 Bisnaga com 15g



aponte a câmera do seu celular
e fale agora conosco.



POTENZA ORTHOBLUE

RESINA FOTOPOLIMERIZÁVEL DE COR AZUL

Durante tratamento ortodôntico ou etapas protéticas, quando o levante oclusal temporário se faz necessário, é essencial lançar mão de um material resistente porém que seja removível. Por sua coloração azul e equilíbrio entre dureza/resiliência, POTENZA ORTHOBLUE (PHS) cumpre a função primorosamente. Ainda, em casos de cimentação de bandas ou dispositivos temporários, Orthoblue pode ser utilizado para evitar descolagens indesejadas.

Principais características:

- Fotopolimerizável - controle do tempo de trabalho
- Coloração azul - auxilia na remoção do produto
- Superfície lisa - carga nanométrica favorece deslize do dente antagonista
- Dosada fluidez - adapta-se a superfície oclusal sem deixar lacunas
- Contém flúor

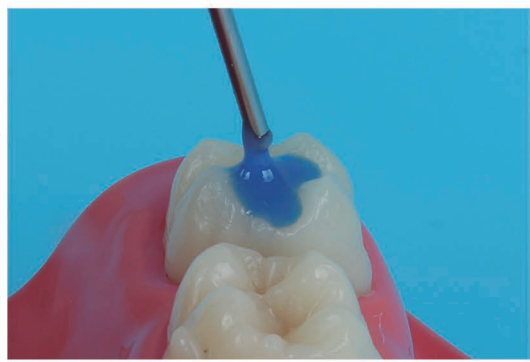

MODO DE USO: com isolamento relativo, condicione o dente e aplique adesivo. Então, aplique POTENZA ORTHOBLUE (PHS) na superfície do dente em incrementos até produzir o levante desejado. Cada incremento deve ser fotopolimerizado por 30 seg.

Para cimentação de bandas, condicione as faces livres dos dentes e aplique adesivo. Asperize a face interna da banda e aplique ORTHOBLUE em todo seu perímetro interno. Assente a banda e fotopolimerize por oclusal durante 30 seg.

CÓD | APRESENTAÇÃO

454 | 01 seringa com 4,5g



aponte a câmera do seu celular
e fale agora conosco



Rua Ottokar Doerffel, 1112 - sl 02
Atiradores - Joinville - SC
CEP 89203-212

www.phsdobrasil.com.br
contato@phsdobrasil.com.br
0800 000 3780
(47) 99275-6306 - WhatsApp